CURRICULUM PROFESSIONALE

Geometra Marco Enrico COLOMBO

DATI ANAGRAFICI	
NOME E COGNOME	Marco Enrico COLOMBO
LUOGO E DATA DI NASCITA	Aosta, 30 agosto 1966
RESIDENZA	Via Can. Giustino Boson n.6 – 11100 Aosta (AO)
CODICE FISCALE	CLM MCN 66M30 A326B
RUOLO PROFESSIONALE	Facente parte dello studio tecnico GeArc di Marcoz e Colombo
DOMICILIO PROFESSIONALE	Fraz. Pont Suaz, 87 – 11020 Charvensod
TELEFONO	+39 335.5362924
E-MAIL	m.colombo@gearc.it
E-MAIL PEC	marcoenrico.colombo@geopec.it

TITOLI DI STUDIO E PROFESSIONALI	
DIPLOMA SCUOLA MEDIA SUPERIORE	GEOMETRA Aosta – Istituto Tecnico per Geometri anno 1986
ABILITAZIONE PROFESSIONALE	Geometra Aosta 1993
ORDINE	Collegio dei Geometri della Regione Autonoma Valle d'Aosta 26 gennaio 1994 n. 916
ALTRI TITOLI	Corso di formazione professionale coordinatore per la sicurezza corso Dlgs 494/96 – Aosta, 1997
	Abilitazione Prevenzione Incendi legge 818/84 AO 00916 G 00051 2007

ALTRO

Presidente della Commissione Edilizia del Comune di Roisan dal 2010

Membro supplente della Commissione Edilizia del Comune di Rhemes-Saint-Georges dal 2010 - 2015

Consigliere Comunale del Comune di Roisan 2010 – 2015

COMPETENZE PERSONALI

Conoscenze linguistiche
Madre lingua: italiano
Altre lingue conosciute: francese (livello discreto sia scritto che parlato).

ULTERIORI INFORMAZIONI

Competenze comunicative, organizzative, gestionali e professionali
grazie alle esperienze professionali di cui sopra ho potuto acquisire una buona competenza comunicativa, gestendo bene il rapporto con il pubblico, ma anche organizzativa, gestionale e professionale: laddove vi sia la necessità di far fronte a delle problematiche o situazioni complicate riesco a trovare sempre il modo di affrontarle con autocontrollo e determinazione, trovando la soluzione adatta alla circostanza.
Competenze informatiche Ottima conoscenza e praticità del pacchetto OFFICE in particolare dell'uso di Word e Excel, Internet e Posta Elettronica. Ottima conoscenza e praticità di software Autodesk quali Autocad (disegno tecnico). Ottima conoscenza e praticità di software GeNetwork quali Euclide 2018 (computi e contabilità), Euclide sicurezza (sicurezza nei cantieri), Euclide Piani di Manutenzione, Millesimus (millesimi condominiali), DE.A.S. (successioni)
Patente di guida Patente B – Automunito

- ELENCO DEI LAVORI -

	OPERE GENERALI				
	COMUNE	COMMITTENTE	OPERE	ANNO	IMPORTO LAVORI [euro]
EDILIZIA PRIVATA					
	QUART	SOCIETA' PRIVATA	RISTRUTTURAZIONE EX "HOTEL KENNEDY" CON CAMBIO DI DESTINAZIONE D'USO E REALIZZAZIONE NUOVE AUTORIMESSE CATEGORIA PREVALENTE - IC -	2003 -2006	800.000,00
	GIGNOD	PRIVATO	NUOVI FABBRICATI RESIDENZIALI IN LOCALITÀ CHEZ RONCOZ CATEGORIA PREVALENTE - IC -	2007- 2011 ULTIMATO	850.000,00
	OGGETTO DEL SERVIZIO: PP – PD – PE – DL – MC – CSP – CSE – R – AC - iu				
	GIGNOD	PRIVATO	RECUPERO CONSERVATIVO AD USO ABITAZIONE DI FABBRICATI A GIGNOD IN LOCALITÀ CONDEMINE CATEGORIA PREVALENTE - ID -	2007 NON REALIZZATO	1.300.000,00
	OGGETTO DEL SERVIZIO: PP – PD – PE – DL – MC – CSP – CSE – R – AC - iu				
	RHEMES SAINT GEORGES	PRIVATO	RESTAURO DI FABBRICATO CLASSIFICATO DOCUMENTO IN HAMEAU SARRAL CATEGORIA PREVALENTE - ID -	2007 ULTIMATO	220.000,00
	OGGETTO DEL SERVIZIO: PP – PD – PE – DL – MC – CSP – CSE – R – AC - iu				
	ST. RHEMY EN BOSSES	PRIVATO	RISTRUTTURAZIONE CON APLIAMENTO VOLUMETRICO DI FABBRICATO RESIDENZIALE A SAINT RHÉMY-EN-BOSSES, IN	2007-2008 ULTIMATO	120.000,00

		FRAZIONE PRAZ DU MAS FARCOZ CATEGORIA PREVALENTE - IC -		
OGGETTO DEL SERVIZIO: PP – PD – PE – DL – MC – CSP – CSE – R – AC - iu				
ST. RHEMY EN BOSSES	PRIVATO	RECUPERO CONSERVATIVO AD USO ABITAZIONE DI FABBRICATO IN LOCALITÀ SUIL CATEGORIA PREVALENTE - ID -	2007 - 2008 ULTIMATO	120.000,00
OGGETTO DEL SERVIZIO: PP – PD – PE – DL – MC – CSP – CSE – R – AC - iu				
ST. RHEMY EN BOSSES	PRIVATO	NUOVO RIFUGIO ALPINO IN LOCALITA' LAC DES MERDEUX CON CAPIENZA 64 POSTI LETTO CATEGORIA PREVALENTE - ID -	2007-2008 ULTIMATO	1.590.000,00
OGGETTO DEL SERVIZIO: PP – PD – PE – R – AC - ics				
MORGEX	PRIVATO	RISTRUTTURAZIONE FABBRICATO AD USO CAMPEGGIO CON AMPLIAMENTO CATEGORIA PREVALENTE - IC -	2007 - 2019 ULTIMATO	635.000,00
OGGETTO DEL SERVIZIO: DL – MC – CSP – CSE – AC				
GIGNOD	PRIVATO	NUOVO FABBRICATO RESIDENZIALE IN LOCALITÀ' ARLIOD CATEGORIA PREVALENTE - IC -	2007-2012 ULTIMATO	950.000,00
OGGETTO DEL SERVIZIO: PP – PD – PE – DL – MC – CSP – CSE – R – AC - iu				

AYMAVILLES	PRIVATO	LAVORI DI DEMOLIZIONE E RICOSTRUZIONE DI FABBRICATO ESISTENTE CON AMPLIAMENTO VOLUMETRICO (art. 3 L.R. N24/2009) E COSTRUZIONE DI NUOVO FABBRICATO AD USO DI CIVILE ABITAZIONE IN ZONA OMOGENEA BC4 DEL P.R.G.C. VIGENTE IN LOCALITA' FERRIERE NEL COMUNE DI AYMAVILLES - ID -	2009 - 2015 ULTIMATO	2.000.000,00
OGGETTO DEL SERVIZIO: PP – PD – PE – DL – MC – CSP – CSE – R – AC - iu				

VILLENEUVE	PRIVATO	LAVORI DI COSTRUZIONE DI FABBRICATO AD USO DI CIVILE ABITAZIONE IN ZONA OMOGENEA "Ac3" DEL P.R.G.C. VIGENTE IN LOCALITA' CHAMPAGNE NEL COMUNE DI VILLENUVE - ID -	2010 - 2014 ULTIMATO	1.100.000,00
OGGETTO DEL SERVIZIO: PP – PD – PE – DL – MC – CSP – CSE – R – AC - iu				

GIGNOD	PRIVATO	LAVORI DI DEMOLIZIONE E RICOSTRUZIONE CON AMPLIAMENTO DI AUTORIMESSE ESISTENTI IN ZONA OMOGENEA "Ba6" DEL P.R.G.C. VIGENTE IN LOCALITA' CHAMBAVAZ NEL COMUNE DI GIGNOD - IC -	2010-2011 ULTIMATO	80.000,00
OGGETTO DEL SERVIZIO: PP – PD – PE – DL – MC – CSP – CSE – R – AC - iu				

SAINT-RHEMY-EN-BOSSES	PRIVATO	COSTRUZIONE DI FABBRICATI AD USO DI CIVILE ABITAZIONE IN ZONA OMOGENEA "C" DEL P.R.G.C. VIGENTE IN LOCALITA' PRAZ DU MAS FARCOZ NEL COMUNE DI SAINT-RHEMY-EN-BOSSES - IC -	2010 NON REALIZZATO	900.000,00
OGGETTO DEL SERVIZIO: PP – PD – PE – DL – MC – CSP – CSE – R – AC - iu				
POLLEIN	PRIVATO	RESTAURO E RISANAMENTO CONSERVATIVO DELLA CAPPELLA DI SANTA BARBARA SITA IN ZONA "A1" DEL P.R.G.C. IN LOC. CHENAUX DEL COMUNE DI POLLEIN - ID -	2010 ULTIMATO	200.000,00
OGGETTO DEL SERVIZIO: PP – PD – PE – DL - a				
FENIS	PRIVATO	LAVORI DI DEMOLIZIONE E RICOSTRUZIONE DI FABBRICATI ESISTENTI CON AMPLIAMENTO VOLUMETRICO (ART.3 L.R. N°24/2009) AD USO DI CIVILE ABITAZIONE IN ZONA OMOGENEA "A8" DEL P.R.G.C. VIGENTE IN LOCALITÀ TILLER NEL COMUNE DI FENIS - IC -	2012 IN CORSO di REALIZZAZIONE	650.000,00
OGGETTO DEL SERVIZIO: PP – PD – PE – DL – MC – CSP – CSE – R – AC - iu				
SAINT RHEMY EN BOSSES	PRIVATO	LAVORI DI DEMOLIZIONE E RICOSTRUZIONE DI FABBRICATO ESISTENTE CON AMPLIAMENTO VOLUMETRICO (ART.3 L.R. N°24/2009) AD USO DI CIVILE ABITAZIONE IN ZONA OMOGENEA "A" DEL P.R.G.C. VIGENTE IN LOCALITÀ SAINT LEONARD NEL COMUNE DI SAINT RHEMY-EN-BOSSES - IC -	2012 - 2015 ULTIMATO	200.000,00
OGGETTO DEL SERVIZIO: PP – PD – PE – DL – MC – CSP – CSE – R – AC - iu				

GIGNOD	PRIVATO	RISTRUTTURAZIONE EDILIZIA DI FABBRICATO DI CIVILE ABITAZIONE CON AUMENTO VOLUMETRICO AI SENSI DELL'ART.2 L.R. N°24/2009 IN LOCALITÀ LA FORGE IN ZONA OMOGENEA "BA6" NEL COMUNE DI GIGNOD - IC -	2013 ULTIMATO	390.000,00
OGGETTO DEL SERVIZIO: PP – PD – PE – DL – MC – CSP – CSE – R – AC - iu				

AOSTA	PRIVATO	LAVORI DI COSTRUZIONE DI NUOVA STRUTTURA AGRICOLA DENOMINATA "LE JARDIN DU BON DIEU" IN ZONA OMOGENEA DEL P.R.G. "EG13" IN LOCALITA' EXCENEX NEL COMUNE DI AOSTA IC -	2013 NON REALIZZATO	2.000.000
OGGETTO DEL SERVIZIO: PP – PD – PE – DL – MC – CSP – CSE – R – AC - iu				

ETROUBLES	PRIVATO	RECUPERO CONSERVATIVO CON CAMBIO DI DESTINAZIONE D'USO AD ATTIVITA' ARTIGIANALE DI IMMOBILE NEL CENTRO STORICO DI ETROUBLES IC -	2014-2015 ULTIMATO	26.000,00
OGGETTO DEL SERVIZIO: PP – PD – PE – DL – MC – CSP – CSE – R – AC - iu				

SAINT RHEMY –EN-BOSSES	PRIVATO	DEMOLIZIONE E RICOSTRUZIONE DI PREFABBRICATI IN LEGNO AD USO COMMERCIALE PRESSO IL COLLE DEL GRAN SAN BERNARDO NEL COMUNE DI SAINT RHEMY-EN-BOSSES - IC -	2013-2015 ULTIMATO	200.000,00

OGGETTO DEL SERVIZIO: PP – PD – PE – DL – MC – CSP – CSE – R – AC - iu				

AOSTA	PRIVATO	LAVORI DI RISTRUTTURAZIONE EDILIZIA CON AMPLIAMENTO VOLUMETRICO AI SENSI DELL'ART. 2 DELLA LEGGE REGIONALE 24/2009, DI FABBRICATO DA ADIBIRE A CIVILE ABITAZIONE IN CENTRO STORICO DI AOSTA - IC -	2013-2015 IN FASE DI ULTIMAZIONE	230.000,00
OGGETTO DEL SERVIZIO: PP – PD – PE – DL – MC – R – AC - iu				

SARRE	PRIVATO	LAVORI DI RISTRUTTURAZIONE EDILIZIA CON AMPLIAMENTO VOLUMETRICO DI SOTTOTETTO DI FABBRICATO ESISTENTE AI SENSI DELL'ART. 2 DELLA LEGGE REGIONALE 24/2009, DA ADIBIRE A NUOVA UNITA' ABITATIVA IN FRAZIONE MONTAN NEL COMUNE DI SARRE - IC -	2014-2015 ULTIMATO	146.000,00
OGGETTO DEL SERVIZIO: PP – PD – PE – DL – MC – CSP – CSE – R – AC - iu				

ETROUBLES	PRIVATO	LAVORI DI RESTAURO CONSERVATIVO CON CAMBIO DI DESTINAZIONE D'USO AD ATTIVITA' TURISTICA RICETTIVA (ALBERGO) - ID -	2015-2020 ULTIMATO	2.000.000,00
OGGETTO DEL SERVIZIO: PP – PD – PE – DL – MC – CSP – CSE – R – AC - iu				

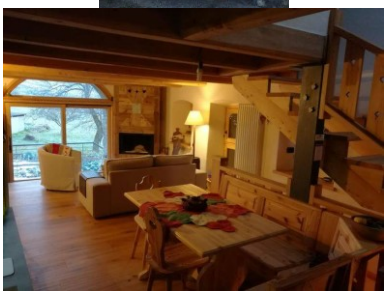

GIGNOD	PRIVATO	LAVORI DI RESTAURO CONSERVATIVO CON CAMBIO DI DESTINAZIONE D'USO A CIVILE ABITAZIONE DI EDIFICIO IN LOCALITA' CHERRIETTY - ID -	2015 - 2018 ULTIMATO	140.000,00
OGGETTO DEL SERVIZIO: PP – PD – PE – DL – MC – CSP – CSE – R – AC - iu				

SAINT-RHEMY-EN-BOSSES	PRIVATO	RECUPERO DI FABBRICATO CON CAMBIO DI DESTINAZIONE D'USO IN LOC. PLEINEY, IN ZONA OMOGENEA "A12" DEL P.R.G.C. NEL COMUNE DI SAINT RHEMY EN BOSSES) - ID -	2015-2018 ULTIMATO	600.000,00

OGGETTO DEL SERVIZIO: DL – MC – CSP – CSE – R – AC - iu				
ETROUBLES	PRIVATO	LAVORI DI RISTRUTTURAZIONE EDILIZIA CON AMPLIAMENTO VOLUMETRICO (ART.2 L.R. N°24/2009) DI FABBRICATO CON DESTINAZIONE D'USO DI CIVILE ABITAZIONE IN ZONA OMOGENEA "Ae14" DEL P.R.G.C. VIGENTE IN LOCALITÀ LE CRETON NEL COMUNE DI ETROUBLES - IC -	2015-2016 ULTIMATO	300.000,00
OGGETTO DEL SERVIZIO: PP – PD – PE – DL – MC – CSP – CSE – R – AC - iu				
SAINT OYEN	PRIVATO	COSTRUZIONE DI FABBRICATO UNIFAMILIARE IN ZONA OMOGENEA DEL P.R.G.C. "Ba3", SU TERRENO CENSITO AL CATASTO AL FOGLIO N°4 PARTICELLE N°631 – 328 , IN LOCALITA' RUE DE CONDEMINE NEL COMUNE DI SAINT OYEN - IC -	2017	180.000,00
OGGETTO DEL SERVIZIO: PP – PD – PE – DL – MC – CSP – CSE – R – AC - iu				

AYAS	PRIVATO	LAVORI DI MANUTENZIONE STRAORDINARIA CON MIGLIORAMENTO ENERGETICO ED OPERE INTERNE DI PORZIONE DI FABBRICATO IN ZONA OMOGENEA DEL P.R.G.C. “BA21”, SU IMMOBILE, IN VIA J.B. DONDEYNAZ NELLA FRAZIONE DI CHAMPOLUC - IC -	2016-2019 ULTIMATO	400.000,00
OGGETTO DEL SERVIZIO: PP – PD – PE – DL – MC – CSP – CSE – R – AC - iu				

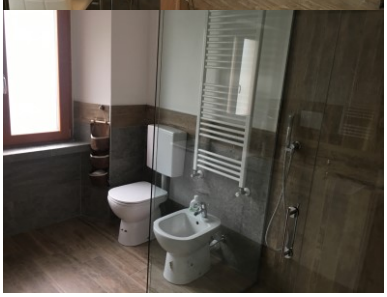

CHARVENSOD	PRIVATO	SEGNALAZIONE DI INIZIO ATTIVITA’ PER LAVORI DI RISTRUTTURAZIONE INTERNA DI UNITA’ IMMOBILIARE ALL’INTERNO DI FABBRICATO ESISTENTE, IN LOCALITA’ CHEF LIEU NEL COMUNE DI CHARVENSOD - IC -	2016-2017	70.000,00
OGGETTO DEL SERVIZIO: PP – PD – PE – DL – MC – CSP – CSE – R – AC - iu				
VIMERCATE - MI	PRIVATO	LAVORI DI MANUTENZIONE STRAORDINARIA E EFFICIENZA ENERGETICA CON AMPLIAMENTO VOLUMETRICO DI	2017-2020	80.000

		FABBRICATO CON DESTINAZIONE D'USO A CIVILE ABITAZIONE IN VIA UGO FOSCOLO N°17 IN ZONA OMOGENEA DEL P.R.G.C. "B4", SU IMMOBILE CENSITO AL CATASTO AL FOGLIO N°56 PARTICELLA N°310, NEL COMUNE DI VIMERCATE		
OGGETTO DEL SERVIZIO: PP – PD – PE – DL – MC – CSP – CSE – R – AC - iu				
CHARVENSOD	PRIVATO	LAVORI DI RISTRUTTURAZIONE EDILIZIA CON AMPLIAMENTO VOLUMETRICO AI SENSI DELL'ART.2 DELLA L.R. 24/2009 DI FABBRICATO CON DESTINAZIONE D'USO AD ABITAZIONE TEMPORANEA IN ZONA OMOGENEA "Ae12" DEL P.R.G.C., IN FRAZIONE PEROULAZ NEL COMUNE DI CHARVENSOD	2019-in corso	350.000,00
OGGETTO DEL SERVIZIO: PP – PD – PE – DL – MC – CSP – CSE – R – AC - iu				

EDILIZIA PUBBLICA ATTREZZATURE PER IL PARCHEGGIO E LA VIABILITA'					
	ROISAN	AMMINISTRAZIONE COMUNALE DI ROISAN	PARGHEGGIO ESTERNO IN LOCALITA' RHINS CATEGORIA PREVALENTE - VI -	2004 – 2007 Ultimato	55.067,00
	OGGETTO DEL SERVIZIO: PP – PD – PE – DL – MC – CSP – CSE – R -iu				
	SAINT OYEN	AMMINISTRAZIONE COMUNALE DI SAINT OYEN	INTERVENTI PUNTUALI DI MANUTENZIONE STRAORDINARIA PER LA VIABILITA' E URBANIZZAZIONE LUNGO LA S.S N°27 NEL CENTRO ABITATO DI SAINT OYEN CATEGORIA PREVALENTE - VI -	2008	941.336,45
	OGGETTO DEL SERVIZIO: PP – PD – R - iu				
	ETROUBLES	AMMINISTRAZIONE COMUNALE DI ETROUBLES	LAVORI DI COSTRUZIONE DI AUTORIMESSA INTERRATA A SERVIZIO DELLA STAZIONE DEI CARABINIERI E STRUTTURE ADIACENTI PERTINENZIALI ALLA VIABILITA' CATEGORIA PREVALENTE - IC -	2008-2012 ultimato	320.000,00
	OGGETTO DEL SERVIZIO: – PD – PE – DL – MC – CSP – CSE – R -iu				
	RHEMES SAINT GEORGES	AMMINISTRAZIONE COMUNALE DI RHEMES SAINT GEORGES	LAVORI DI RIQUALIFICAZIONE DELLA VIABILITA' INTERNA DEL VILLAGGIO DI MELIGNON E ADEGUAMENTO DELLA DOTAZIONE DI TUTTI I SOTTOSERVIZI CATEGORIA PREVALENTE - IC -	2009-2011 Ultimato	160.000,00
	OGGETTO DEL SERVIZIO: PP– PD – PE – DL – MC – CSP – CSE – R -iu				

RHEMES SAINT GEORGES	AMMINISTRAZIONE COMUNALE DI RHEMES SAINT GEORGES	LAVORI DI RIQUALIFICAZIONE DELLA VIABILITA' INTERNA DEL VILLAGGIO DI VOIX E ADEGUAMENTO DELLA DOTAZIONE DI TUTTI I SOTTOSERVIZI CATEGORIA PREVALENTE - IC -	2009-2012 Ultimato	240.000,00
OGGETTO DEL SERVIZIO: PP–iu				
SAINT RHEMY-EN-BOSSES	AMMINISTRAZIONE COMUNALE DI SAINT-RHEMY-EN-BOSSES	RIQUALIFICAZIONE DELLA VIABILITA' INTERNA DELL'HAMEAU COUCHEPACHE E RIPRISTINO DEL COLLEGAMENTO PEDONALE CON L'HAMEAU CHEZ-VULLIEN CATEGORIA PREVALENTE - IC -	2009 ultimato	155.000,00
OGGETTO DEL SERVIZIO: PP–iu				
RHEMES SAINT GEORGES	AMMINISTRAZIONE COMUNALE DI RHEMES SAINT GEORGES	LAVORI DI RIQUALIFICAZIONE DELLA VIABILITA' INTERNA DEL VILLAGGIO DI VOIX E ADEGUAMENTO DELLA DOTAZIONE DI TUTTI I SOTTOSERVIZI CATEGORIA PREVALENTE - IC -	2010	245.000,00
OGGETTO DEL SERVIZIO: – PD – PE – DL – MC – CSP – CSE – R -iu				
SAINT RHEMY-EN-BOSSES	AMMINISTRAZIONE COMUNALE DI SAINT-RHEMY-EN-BOSSES	RIQUALIFICAZIONE DELLA VIABILITA' INTERNA DELL'HAMEAU COUCHEPACHE E RIPRISTINO DEL COLLEGAMENTO PEDONALE CON L'HAMEAU CHEZ-VULLIEN CATEGORIA PREVALENTE - IC -	2011	155.000,00
OGGETTO DEL SERVIZIO: PD – PE – DL – MC – CSP – CSE – R -iu				
SAINT-OYEN	AMMINISTRAZIONE COMUNALE DI SAINT-OYEN	INTERVENTI DI MANUTENZIONE STRAORDINARIA DEL MARCIAPIEDE LUNGO LA STRADA STATALE N°27 NEL CENTRO ABITATO DI SAINT OYEN 1° STRALCIO FUNZIONALE CATEGORIA PREVALENTE - VI -	2014-2016	141.530,00
OGGETTO DEL SERVIZIO: PD – PE – CSP -iu				

SAINT-OYEN	AMMINISTRAZIONE COMUNALE DI SAINT-OYEN	INTERVENTI DI MANUTENZIONE STRAORDINARIA DEL MARCIAPIEDE LUNGO LA STRADA STATALE N°27 NEL CENTRO ABITATO DI SAINT OYEN 1° STRALCIO FUNZIONALE CATEGORIA PREVALENTE - VI -	2014 – 2017	83.000,00
OGGETTO DEL SERVIZIO: PD – PE – DL – MC – CSP – CSE – R -iu				
RHEMES SAINT GEORGES	AMMINISTRAZIONE COMUNALE DI RHEMES SAINT GEORGES	LAVORI DI RIQUALIFICAZIONE DELLA VIABILITA' INTERNA DEL VILLAGGIO DI COVEYRAND E ADEGUAMENTO DELLA DOTAZIONE DI TUTTI I SOTTOSERVIZI CATEGORIA PREVALENTE - IC -	2015	250.000,00
OGGETTO DEL SERVIZIO: PP - iu				
ROISAN	AMMINISTRAZIONE COMUNALE DI ROISAN	INTERVENTO DI MESSA IN SICUREZZA DELLA STRADA DI COLLEGAMENTO TRA LE FRAZIONI DI MOULIN E MASSINOD NEL COMUNE DI ROISAN CATEGORIA PREVALENTE - IC -	2019	35.000,00
OGGETTO DEL SERVIZIO: PD – PE – DL – MC – CSP – CSE – R -iu				
ROISAN	AMMINISTRAZIONE COMUNALE DI ROISAN	INTERVENTI PUNTUALI DI MESSA IN SICUREZZA PER LA VIABILITA' IN ALCUNE FRAZIONE DEL COMUNE DI ROISAN CATEGORIA PREVALENTE - IC -	2019	127.500.000,00
OGGETTO DEL SERVIZIO: PD – PE – DL – MC – CSP – CSE – R -iu				

EDILIZIA PUBBLICA EDIFICI PUBBLICI					
	GIGNOD	R.A.V.A.	LAVORI DI COMPLETAMENTO DEL MUSEO EX MAISON CARAVEX CATEGORIA PREVALENTE - IC -	2008	2.250.000,00
	OGGETTO DEL SERVIZIO: PE – CSP - ics				
	PERLOZ	AMMINISTRAZIONE COMUNALE DI PERLOZ	OPERE DI ADEGUAMENTO A NORMA E MESSA IN SICUREZZA DEI LOCALI AD USO SCUOLA MATERNA NEL COMUNE DI PERLOZ CATEGORIA PREVALENTE - IC -	2009	176.859,32
	OGGETTO DEL SERVIZIO: DL – MC – CSP – CSE – R - iu				
	SAINT OYEN	AMMINISTRAZIONE COMUNALE DI SAINT OYEN	LAVORI DI RIQUALIFICAZIONE E GESTIONE RAZIONALE DEGLI SPAZI DELLA STRUTTURA "FOYER DU FOND DE FLASSIN" NELCOMUNE DI SAINT-RHEMY-EN-BOSSES (riqualificazione energetica) CATEGORIA PREVALENTE - IC -	2009-2010 Ultimato	900.000,00
	OGGETTO DEL SERVIZIO: PDF - ics				
	PERLOZ	AMMINISTRAZIONE COMUNALE DI PERLOZ	LAVORI DI MESSA A NORMA E DI SICUREZZA DELL'EDIFICIO SCOLASTICO DELL'INFANZIA E PRIMARIA IN LOCALITA' CAPOLUOGO CATEGORIA PREVALENTE - IC -	2009-2010 Ultimato	74.200,00
	OGGETTO DEL SERVIZIO: PD – PE – DL – MC – CSP – CSE – R -iu				
	SAINT RHEMY-EN-BOSSES	AMMINISTRAZIONE COMUNALE DI SAINT-RHEMY-EN-BOSSES	LAVORI DI MANUTENZIONE STRAORDINARIA DI MESSA A NORMA E DI SICUREZZA DELL'EDIFICIO SCOLASTICO CATEGORIA PREVALENTE - IC -	2009-2010	112.000,00
	OGGETTO DEL SERVIZIO: PD – PE – DL – MC – CSP – CSE – R -iu				
	ETROUBLES	AMMINISTRAZIONE COMUNALE DI	LAVORI DI MANUTENZIONE	2009-2010	32.700,00

	ETROUBLES	STRAORDINARIA DI MESSA A NORMA E DI SICUREZZA DELL'EDIFICIO SCOLASTICO DELL'INFANZIA CATEGORIA PREVALENTE - IC -		
OGGETTO DEL SERVIZIO: PD – PE – DL – MC – CSP – CSE – R -iu				
SAINT OYEN	AMMINISTRAZIONE COMUNALE DI SAINT OYEN	LAVORI DI MANUTENZIONE STRAORDINARIA DELLA STRUTTURA DENOMINATA "FOYER DU FOND DE FLASSIN" NEL COMUNE DI SAINT-RHEMY-EN-BOSSES NELL'AMBITO DEL PROGETTO EN PLUS (PROGRAMMA DI COOPERAZIONE TRANSFRONTALIERA TERRITORIALE ITALIA-SVIZZERA) CATEGORIA PREVALENTE - IC -	2010-2011	251.500,00
OGGETTO DEL SERVIZIO: PD – PE – DL – MC – CSP – CSE – R -ics				
SAINT RHEMY-EN-BOSSES	AMMINISTRAZIONE COMUNALE DI SAINT-RHEMY-EN-BOSSES	INTERVENTI DI CARATTERE MANUTENTIVO STRAORDINARIO E DI ADEGUAMENTO ALLE NORMATIVE ANTINCENDIO DELL'EDIFICIO SCOLASTICO CATEGORIA PREVALENTE - IC -	2010-2011	47.000,00
OGGETTO DEL SERVIZIO: PD – PE – DL – MC – CSP – CSE – R -iu				
GIGNOD	R.A.V.A.	RIFUNZIONALIZZAZIONE E L'ALLESTIMENTO DEGLI SPAZI ESPOSITIVI DELLA CASA FORTE MAISON CARAVEX IN COMUNE DI GIGNOD, NONCHÉ LA MESSA IN SICUREZZA DELLA NUOVA STRUTTURA DA ADIBIRE A POLO MUSEALE CATEGORIA PREVALENTE - IC -	2010-2011	290.000,00
OGGETTO DEL SERVIZIO: PP – PD – PE – DL – MC – CSP – CSE – R - ics				

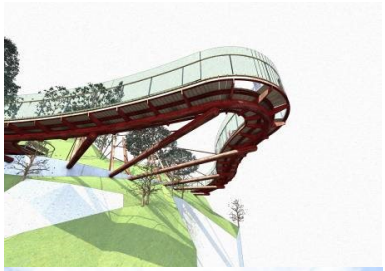

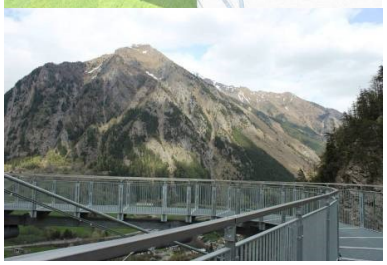

AOSTA	UFFICIO REGIONALE DEL TURISMO	SISTEMAZIONE INTERNA UFFICI SITI AL PIANO PRIMO DELLO STABILE SITO IN VIA F. CHABOD N°15 CATEGORIA PREVALENTE - IC -	2010	30.490,00
OGGETTO DEL SERVIZIO: PE – DL – MC – R - iu				
COURMAYEUR	UFFICIO REGIONALE DEL TURISMO	INTERVENTI DI MANUTENZIONE STRAORDINARIA DELL'UFFICIO REGIONALE DEL TURISMO IN COMUNE DI COURMAYEUR PIAZZALE MONTE BIANCO CATEGORIA PREVALENTE - IC -	2010	30.490,00
OGGETTO DEL SERVIZIO: PE – DL – MC – R - ics				
PRE' SAINT DIDIER	IMPRESA EDILUBOZ s.r.l Loc. Champagne n°46 11018 – VILLENEUVE (AO)	COSTRUZIONE DI PASSERELLE A SBALZO SULL'ORRIDO DI PRE'SAINT DIDIER CATEGORIA PREVALENTE - IXa -	2010	300.000,00
OGGETTO DEL SERVIZIO: PE – ics				
SAINT RHEMY-EN-BOSSES	AMMINISTRAZIONE COMUNALE DI SAINT-RHEMY-EN-BOSSES	INTERVENTI DI MANUTENZIONE STRAORDINARIA CON REALIZZAZIONE DI CAPPOTTO TERMICO ESTERNO DELL'EDIFICIO SCOLASTICO CATEGORIA PREVALENTE - IC -	2011-2012	61.500,00
OGGETTO DEL SERVIZIO: PD – PE – DL – MC – CSP – CSE – R -iu				

RHEMES-SAINT-GEORGS	AMMINISTRAZIONE COMUNALE DI RHEMES-SAINT-GEORGES	INTERVENTI DI CARATTERE MANUTENTIVO STRAORDINARIO E DI ADEGUAMENTO ALLE NORMATIVE ANTINCENDIO DELL'EDIFICIO SCOLASTICO DELL'INFANZIA E PRIMARIA IN HAMEAU COVEYRAND CATEGORIA PREVALENTE - IC -	2011-2012	68.000,00
OGGETTO DEL SERVIZIO: PD – PE – DL – MC – CSP – CSE – R -iu				

ETROUBLES	AMMINISTRAZIONE COMUNALE DI ETROUBLES	LAVORI DI MANUTENZIONE STRAORDINARIA E RECUPERO DEL FABBRICATO RURALE DENOMINATO "LAITERIE DU BOURG D'ETROUBLES" AD USO MUSEALE CATEGORIA PREVALENTE - ID -	2014-2015	29.300,00
OGGETTO DEL SERVIZIO: PD – PE – DL – MC – CSP – CSE – R -iu				
POLLEIN	AMMINISTRAZIONE COMUNALE DI POLLEIN	LAVORI DI ADEGUAMENTO DEI LOCALI DELLA SALA ADIBITA A SALONE RICEVIMENTO DEL FABBRICATO POLIFUNZIONALE DELL'AREA GRAND PLACE CATEGORIA PREVALENTE - IC -	2018-2019	141.140,00
OGGETTO DEL SERVIZIO: PP - PD – PE – DL – MC – CSP – CSE – R -iu				

LEGENDA : Studio di fattibilità (**SDF**); progetto preliminare (**PP**), progetto definitivo (**PD**), progetto esecutivo (**PE**); Direzione dei lavori (**DL**); Direzione operativa dei lavori (**DO**); Direzione artistica dei lavori (**DA**); Misura e contabilità (**MC**); Assistenza (**A**); Coordinamento della sicurezza in fase progettuale (**CSP**) e/o esecutiva (**CSE**); Rilievi (.**R**); Pratiche espropriative (**E**); Accatastamenti (**Ac**); Relazione geologica preliminare (**RGP**) o definitiva (**RGD**); Collaudo strutture in c.a. (**CS**); Collaudo tecnico amministrativo (**CTA**) o in corso d'opera (**CTACO**); Studio di impatto ambientale (**SIA**); Supporto al Coordinatore del Ciclo (**SCC**); ecc.

RUOLO PROFESSIONALE SVOLTO: incaricato unico (**iu**); Incaricato congiuntamente con altri professionisti che hanno svolto solidalmente il servizio (**ics**); Incaricato congiuntamente o in raggruppamento temporaneo con funzione di: referente unico nei rapporti con l'Amministrazione affidataria (.**r**) / referente per Ideazione e Coordinamento (**ic**) / referente per architettonico (**a**)/ referente per strutture (**s**)/referente per impianto idrosanitario (**ii**)/ referente per impianto termico (**it**)/ referente per impianto elettrico e speciali (**ie**)/ direttore dei lavori (**dl**)/ direttore operativo architettonico (**doa**)/ direttore operativo strutture (**dos**)/ direttore operativo impianti (**doi**)

CHARVENSOD aprile 2020